

AMIKECO

Vortoj kaj melodio: Luiza CAROL

a mikec ni a interna ci a esperan tis ta esperkan tis ta a mikec

ni a in ter na ci a sa mi de a na kaj sam re va na ĝi trans lan do ki am

pa sas ĝi trans pa sas kaj de zer tojn kaj ar ba rojn ĝi trans li mojn lan do li mojn ĝi trans pa sas ki el bir do ling vo ve nas en la mon don ni graj nu boj de en vi o ni a

pa sas ĝi trans pa sas o ce a nojn kaj mon ta rojn ĝi ig no ras ĝi ig li mojn ling vo li mojn ĝi trans pa sas ki el ri do ĝi fa ri ĝas ĝi fa ka ra a mi ke co su per vi vas malgraŭ ĉi o ki am ve nas en la

no ras ka lum ni ojn kaj kon flik tojn ĝi ig no ras ĝi ig no ras an taŭ ri ĝas ni a ka ra kor tre zo ro ĝi fa ri ĝas ĝi fa ri ĝas la mi mon don ni graj nu boj de mal a mo ni a ka ra a mi ke co su per

ju ĝojn kaj mi li tojn a mikec ni a interna ci a esperan tis ta esperkan ra klo de la ko ro vi vas ki el fla mo

tis ta a mikec ni a in ter na ci a sa mi de a na kaj sam re va na

ĜOJAN NASKIĜTAGON

Vortoj kaj melodio: Luiza CAROL

F B \flat C7 Dm

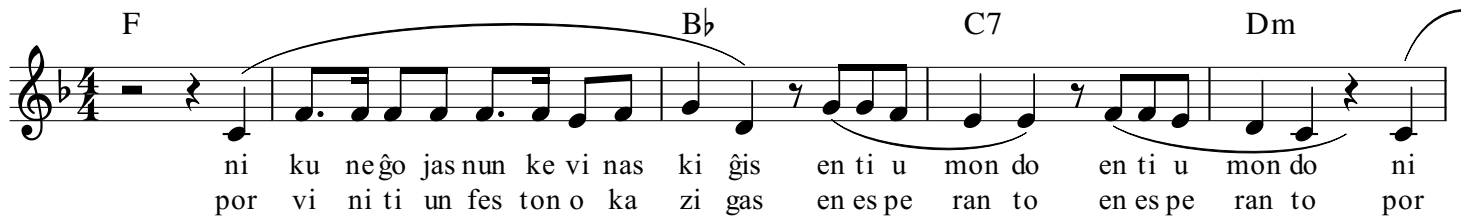

ni ku ne ĝo jas nun ke vi nas ki ĝis en ti u mon do en ti u mon do ni
por vi ni ti un fes ton o ka zi gas en es pe ran to en es pe ran to por

6 F B \flat C7 F

ku ne ĝo jas nun ke vi a li ĝis al ni a ron do al ni a rond vi
vi ho di aŭ nun ĝuste aŭ di ĝas ĉi ti u kan to ĉi ti u kant ni

10 C7 F

es tasde ni ĉi uj be zo na ta kaj a pre za ta kaj tre a ma ta vi
ĉi uj a mas vin sa mi de a no kaj sam re va no kaj sa ma ga no ni

14 C7 F

es tasde ni ĉi uj be zo na ta kaj a pre za ta kaj tre a ma ta
ĉi uj a mas vin sa mi de a no kaj sam re va no kaj sa ma ga no

18 F C7 F

ĝo jan ĝo jan nas kiĝ ta gon pa con kaj sa non kaj mul tan a mon

22 C7 F

ĝo jan ĝo jan nas kiĝ ta gon pa con kaj sa non kaj mul tan a mon

EN NOKTO DE VINTRA SOLSTICO

Vortoj kaj melodio: Luiza CAROL

Cm G7 Cm

la plej lon ga nok to del ja ro nas ki gas so pi rojn pri lum a
en nok to de vin tra sol sti co bur ĝo nas la sem de les per kaj

6 G7 Cm Gm

ten daskaj te ro kaj ma ro la mil dan ka re son del sun ge fra toj ĉinok te ni
son ĝas pri lu ma fe li ĉo la mar la ĉi el kaj la ter

11 Fm Gm

kan tu pri pa co justec a mi kec la se mojn de ĝo jo ni plan tu por

16 Cm

no va tut mon da ju nec

BONAN NOKTON

Vortoj kaj melodio: Luiza CAROL

dormu dor mu ka ru lin vin ka re sas la pa trin dor mas vent en fo li
ve nas son ĝa an ĝe lin dor mas bir dojen ar
ron ro ne tas la ka tin dor mas pu po sur ku
jen lul kan tas la a vin mor gaŭ ri dos vi ĝoj

a ro dormas nu bojkaj ste la ro bonan nok ton ka ru lin bonan nok ton ka ru
ba ro dormas fi ŝoj en la ma ro
se no dormas flo rojen ĝar de no
ple na sa na for ta kaj lu de ma

lin

SONĜ-INSULO

Vortoj kaj melodio: Luiza CAROL

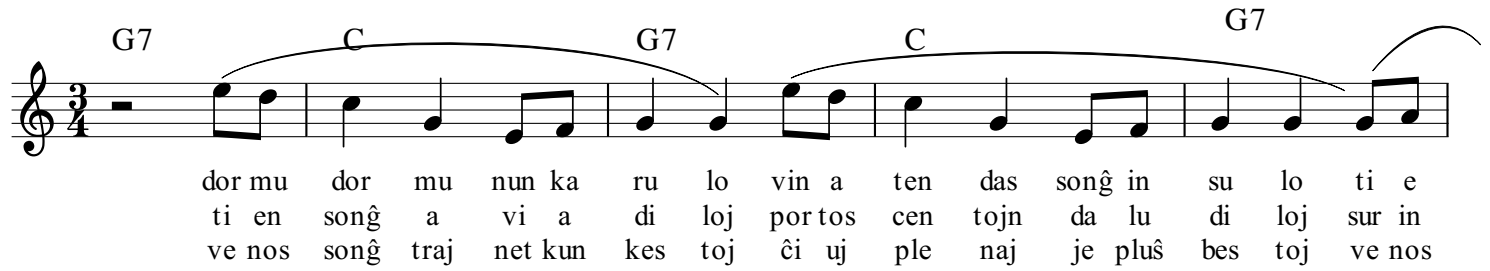

dor mu dor mu nun ka ru lo vin a ten das song in su lo ti e
ti en song a vi a di loj por tos cen tojn da lu di loj sur in
ve nos song traj net kun kes toj ci uj ple naj je pluŝ bes toj ve nos

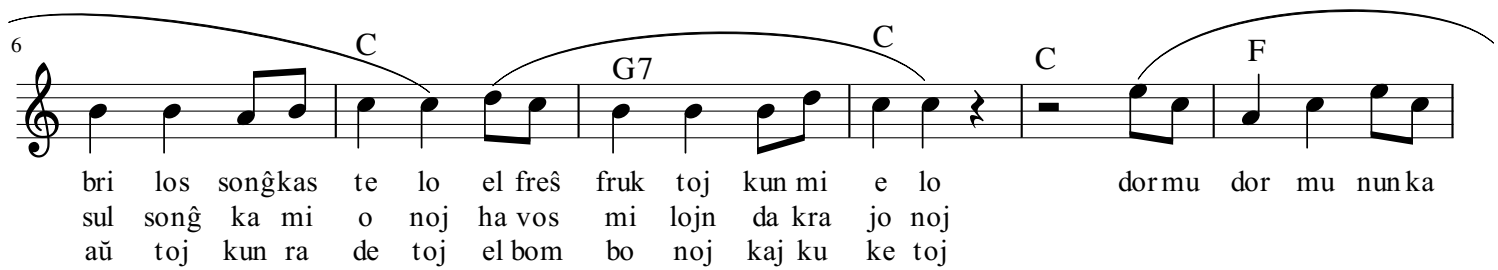

bri los songkas te lo el freŝ fruk toj kun mi e lo dormu dor mu nun ka
sul song ka mi o noj ha vos mi lojn da kra jo noj
aŭ toj kun ra de toj el bom bo noj kaj ku ke toj

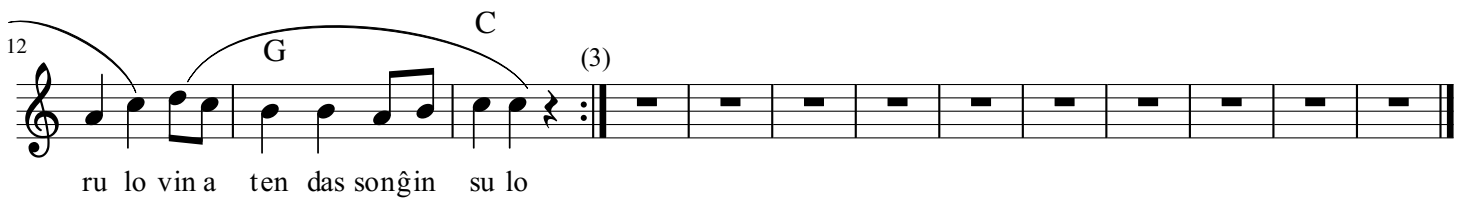

ru lo vin a ten das song in su lo

LULKANTO POR GALANTO

Vortoj kaj melodio: Luiza CAROL

Am E Am E Am

dor mu ka ra beb ga lan to dor mu dum la ven ta kan to
nok ta frost kun a ĉa den to ram pas ki el fi ser pen to
beb kun ĉa po pin ta pun ta ve nas la prin tem po bun ta

5 Dm E7 Am C+

dor mu sub la neĝ ko vri lo dor mu en gla ci lu li lo dor mu beb de vent var
vo lus ĝi vin a ĉe mor di vo lus ĝi vin a ĉe tor di ka ŝu vin sub neĝ ko
ve nas ĝi kun sun ra di oj ve nas ĝi kun gaj aj kri oj dor mu beb de vent var

10 Dm E7 Am

ti ta beb kun ver da ĉa po pin ta be bo kun pe tal su ĉi lo
vri lo si du en gla ci lu li lo fru ma te ne var mo ve nos
ti ta beb kun ver da ĉa po pin ta be bo kun pe tal su ĉi lo

15 E7 Am (3)

be bo kun fo li man ti lo
tuj la frost on sun for pe los
be bo kun fo li man ti lo

DORMANTA BELULINO

Vortoj kaj melodio: Luiza CAROL

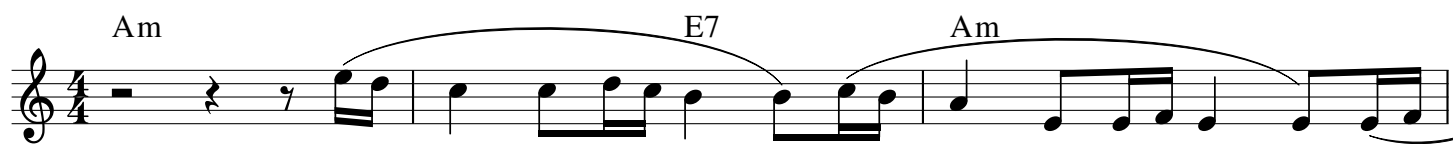

e del vej so flor re ĝi no be lu lin en dor mi gi ta ka ra
fo je grim pis vi ku ra ĝe a pud cer vo kaj cer vi no ĝis la
en la song vi aj o ku loj vi das bir dojn vi das su non vi das
ĉi am ju na kaj ku ra ĝa ĉi am sa ĝa kaj se re na sci vo

flo ro se ki gi ta en la li bro de a vi no no bla
nes to del ag li no dor mu dor mu nun sur pa ĝe flor po
ste lojn vi das lu non mon to pin tojn en ne bu loj en la
le ma es pe re ma sen be daŭ roj kaj sen a ĝa e del

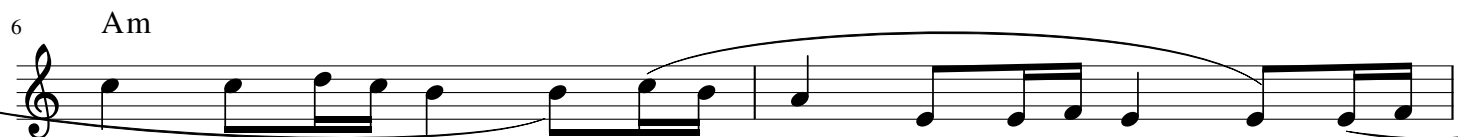

blan ka son ĝu li no songrim pant sur gri za grej so dor mu
e mo del mon ta ro sur la blan ka paĝ ku ŝan ta nek vel
song vi aj o re loj aŭ das ar bojn aŭ das fon tojn, aŭ das
vej so no bla pu ra flor re ĝin kun o ra kro no kun hel

dor mu e del vej so en la li bro de a vi no e del
kin ta nek vi van ta po em flor del po e ma ro
gri lojn kaj mar mo tojn kaj mur mu rojn de ri ve roj
ver da alp bas to no kaj man te lo blank ve lu ra

vej so flor re ĝi no be lu lin ku ra ĝu li no e del vej so flor re ĝi no be lu lin ku ra ĝu li no

LA PUPO KLARA

Vortoj kaj melodio: Luiza CAROL

Am Dm
kla ra kla ra pu po ka ra la lu da do nun fi ni ĝas mal fru i ĝas mal fru

6 Em Dm C
i ĝas visur me tu la pi ĵa mon dum mi fa ros la sa mon vi dor mos kun la su

11 G7 C G7
ĉi lo en la mal no va lu li lo dum mi so la en li ti ĝos ĉar mi mor ĝaŭ fa

17 Am Dm
ri ĝos kvin ja ra ĝa kvin ja ra ĝa do mi de vases ti sa ĝa se ri o za kaj ku

23 Em Dm C
ra ĝa mal lumon mi ne plu ti mos ek plo ri mi ne plu ku ti mos ki am

27 G7 C Am
ti u ĉi kan to fi ni ĝos mi vin ki sos kaj en li ti ĝos kla ra kla ra pu po

33
ka ra

SUPO DE LEGOMOJ

vortoj kaj melodio: Luiza CAROL

su po su po su po de le go moj bon gus ta bo no do ra su po de le go moj var
me ga bunt ko lo ra su po de le go moj me tu ĉn la po ton ter
po mon ka ro ton bril ru ĝan kap si kon blan kan flor bra si kon i om da ma i zo kun
i om da pi zo ce pon²oz ko lo ran³ku kur be ton o ran to ma ton kaj be ton kaj
an kaŭ a ne ton su pon sa lu pi pru ĉi on ĉi bo li gu ĉir kaŭ du on ho ron al
do nu ci tro non i om da pa ne roj i om da a ve loj jen la su po pre tas
pre taskaj var me gas jen la su po pre tas var me gas su po su po
su po de le go moj bon gus ta bo no do ra su po de le go moj var me ga bunt ko lo ra
su po de le go moj

TRI GASTOJ

Vortoj kaj melodio: Luiza CAROL

C Am Em

en se kre ta var ma gro to var ma gro to bri las gran da o ra po to de sor çist mar

C Am Em

mo to sed la po to ne funk ci as sen sor çê vor to kaj la gas toj de vas di ve ni la sor çê

C Am C

vor ton venas ma ma ma mu ti do ki u di ras MA MA MA MA sed la

14 Am C Am C

po to ne funk ci as ne funk ci as venas li l'a li ga to ro ki u di ra: LI LI LI LI sed la

19 Am C Am C

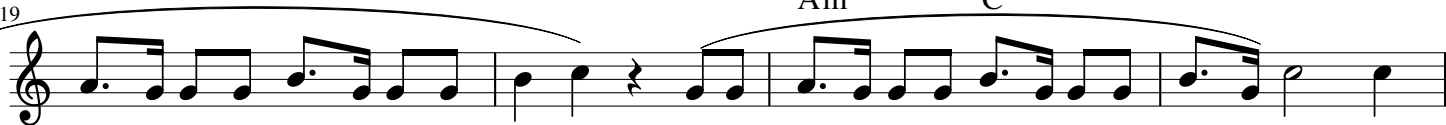

po to ne funk ci as ne funk ci as venas stri go go go stri go ki u di ras GO GO

23 Am C Am C

GO GO sed la po to ne funk ci as ne funk ci as la tri gas toj di ras u nu post l'a

27 Am C C C

li a MA MA LI GO kaj la po to ek funk ci as ek funk ci as i li

32 Am Em C

tro vis la sor çê vor ton ma ma li go kaj ek bo las ma ma li go ma ma li go ne for

36 Am Em C

ge su la sor çê vor ton ma ma li go ne for ge su la sor çê vor ton ma ma li go

TERANOJ

Vortoj: Lenke SZÁSZ

Melodio: Luiza CAROL

Am E7 Am E7 Am

sur gla tavo jogli tas si len tenok tabu so mi si das du on dor ma kaj

5 E7 Am F

la ca en mal lu mo voj³ran deher boj ar boj kli ni ĝas pro la ven to

10 E7 Am E7 Am

en mi an ka pon ve nas su bi te stran ga pen so su bi te su bi te

15 E7 Am E7 Am

stran ga pen so su bi te su bi te stran ga pen so mi

19 E7 Am E7 Am E7 Am

pen saske la ar boj kaj her boj eb lesen tas sa³me ki el la ho moj te ranoj i li es tas

23 F E7 Am

kun i li ni di vi das ni an sur te ran vi von kaj sen tas an kaŭ i li so

27 E7 Am E7 Am

le con kaj la ti mon so le con so le con kaj la ti mon so le con so le con

32 E7 Am E7 Am

kaj la ti mon ĉu sen tas vi ho ar boj kon sci aspri la mor to pri

36 E7 Am Am F

ki o nin a ten das ni a ko mu na sor to la ven to sub la pa la lu no vin kli ni

40 E7 Am E7 Am

ga das vel kin taj sen fo li aj sen vor te vista ra das sen vor te sen vor te

45 E7 Am E7 Am E7

vi stara das sen vor te sen vor te vi stara das i raslanok tabu so

50 Am E7 Am E7 Am

dor mas la pa sa ĝe roj spi ri to de la kos mo ŝve³_{bas} su per la te ro

53 F E7 Am

ne ti mukaj ne plen du ne es tas vi so lu lo vi es tas ki el ar bo

56 E7 Am E7 Am

parteto del natu ro par te to par te to del na tu ro par te to par te to

60 E7 Am

del na tu ro

MIA FRATO

Rumanaj versoj: Persida RUGU

Elrumanigis: Luiza CAROL

Melodio: Luiza CAROL

fra - - to ho fra - - to fra - to fra - to ho mi a frat

fra to de trans la li mo de la tem po aŭs kul tu vo çon de vo kan ta vent en

flu as en la ko ron ka raj me mo roj ver ŝan te a ma ran e ĥon sur nin

fra to de trans la li mo de la ak voj nun pa ŝoj mi aj daŭ re ser ças vin vi

es tas mal prok si ma en çie loj dum mi a de a ten das vin sur cin dra pont

fra to de trans la li mo de la san go al vi la plu vo re por tas min en song ĥi

len ta luno sur mon te toj vi ŝas li te rojn el lar mojd de pa sin ta flam

fra - - to ho fra - - to fra - to fra - to ho mi a frat

ve nu fra to kun la ak va dor na kro no el mal varm tran kvi li gu çima te ne mi an

Chords: G, D7, A, D7, G, D7, G, G7, C, Em, Am, Dm, G7, C, Em, Am, Dm, Am, G7, C, Em, Am, Dm, Am, Dm, D7, G, D7, G, Am, D7, G, G7, C, C, Am, Dm, Em, Am

47

ko ron vi a am la i a majn songê flu gi lojn re do nu vi al mi a kor el li

54

mi gôn sen lar mi gôn pa con do nu al la nim ve nuki el te

60

ne ra fla gro trans la fla moj de la temp al la do mo kun o le an dro por ê si gi

65

ștor mon en la preê fra - - to ho fra - - to fra - to fra - to

72

ho mi a frat